

27. 6. 68
22. VII. 68
16. VIII. 68
25. 3. 69
28. 5. 196

V - F I / 1969

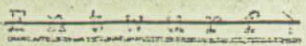

S a t z u n g

der Großen Kreisstadt Villingen im Schwarzwald
über den Bebauungsplan "Kurgebiet"
- Teilbereich zwischen Brombeerweg, Schwarz-
waldstraße und Farnweg -

Aufgrund der §§ 1, 2 und 8 bis 10 des Bundesbaugesetzes vom
23.6.1960 (BGBI. S. 341) i.V. mit § 4 der Gemeindeordnung für
Baden-Württemberg vom 25.7.1955 (Ges.BI. S. 129) hat der
Gemeinderat am den Bebauungsplan für das
Gebiet "Kurgebiet" - Teilbereich zwischen Brombeerweg, Schwarz-
waldstraße und Farnweg - als Satzung beschlossen.

§ 1

Räumlicher Geltungsbereich des Bebauungsplanes

Der räumliche Geltungsbereich ergibt sich aus der Festsetzung
im Bebauungsplan (§ 2 Ziff. 1).

§ 2

Bestandteile des Bebauungsplanes

Der Bebauungsplan besteht aus:

1. Bebauungsplan i.M. 1:1.000
2. Bebauungsvorschriften
3. Längs- und Querschnitte u. Geländeprofile
mit Eintragung der geplanten Baukörper

Beigefügt sind:

1. Übersichtsplan i.M. 1:10.000
2. Begründung

Z.A.

§ 3

Inkrafttreten

Diese Satzung tritt am Tage nach ihrer Bekanntmachung in Kraft.

Villingen, den 2. April 1969

Der Oberbürgermeister:

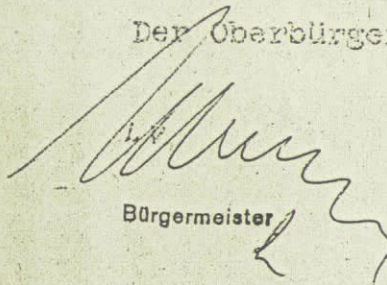

Bürgermeister