Auszug aus dem im Verfahren befindlichen Flächennutzungsplan der Verwaltungsgemeinschaft VS. Stand Juli 1994
(frühzeitige Bürgerbeteiligung)

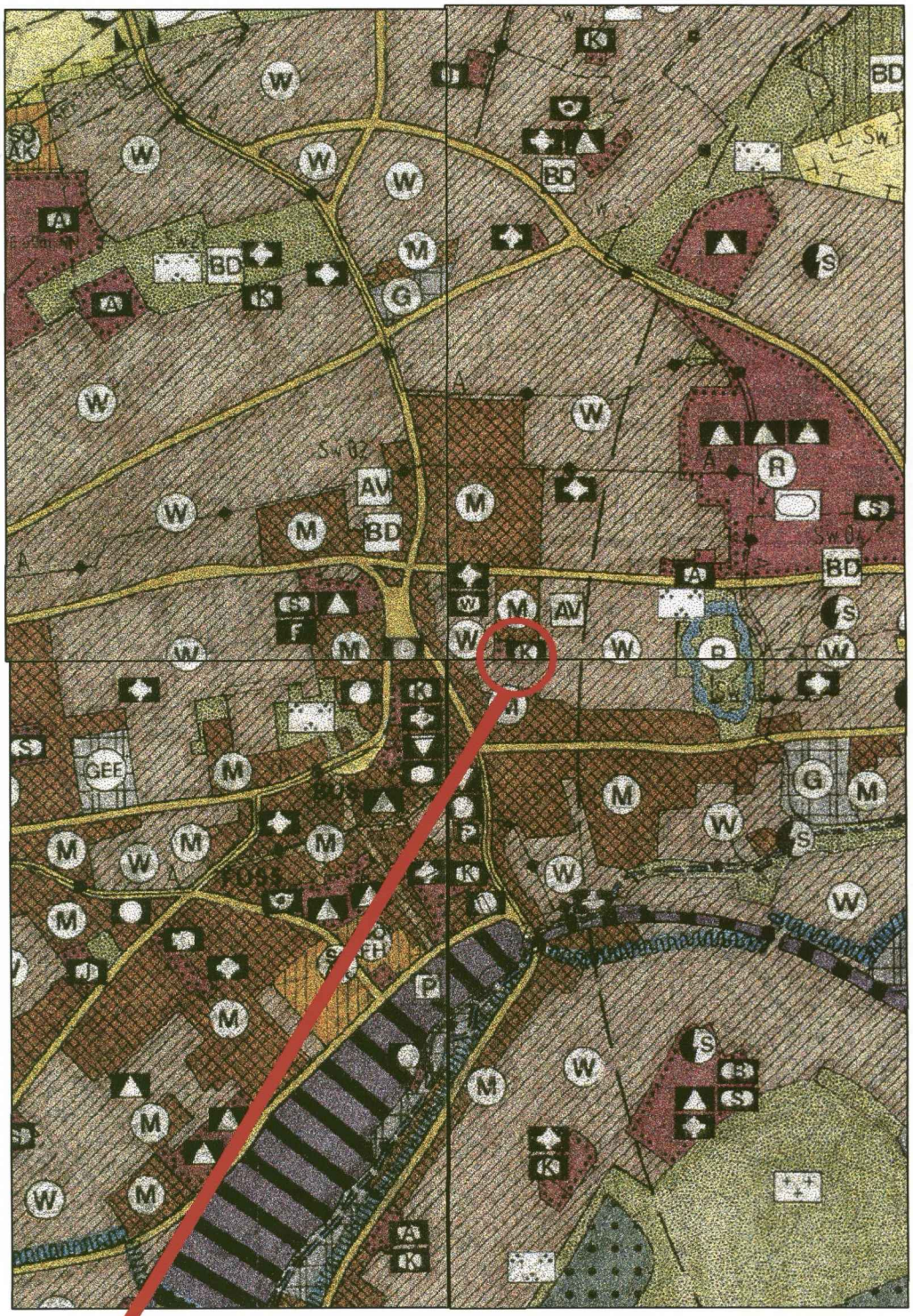

Lage des Plangebietes